AL1921

Мастер IO-Link с интерфейсом EtherNet/IP

IO-Link Master CL EIP 8P IP20

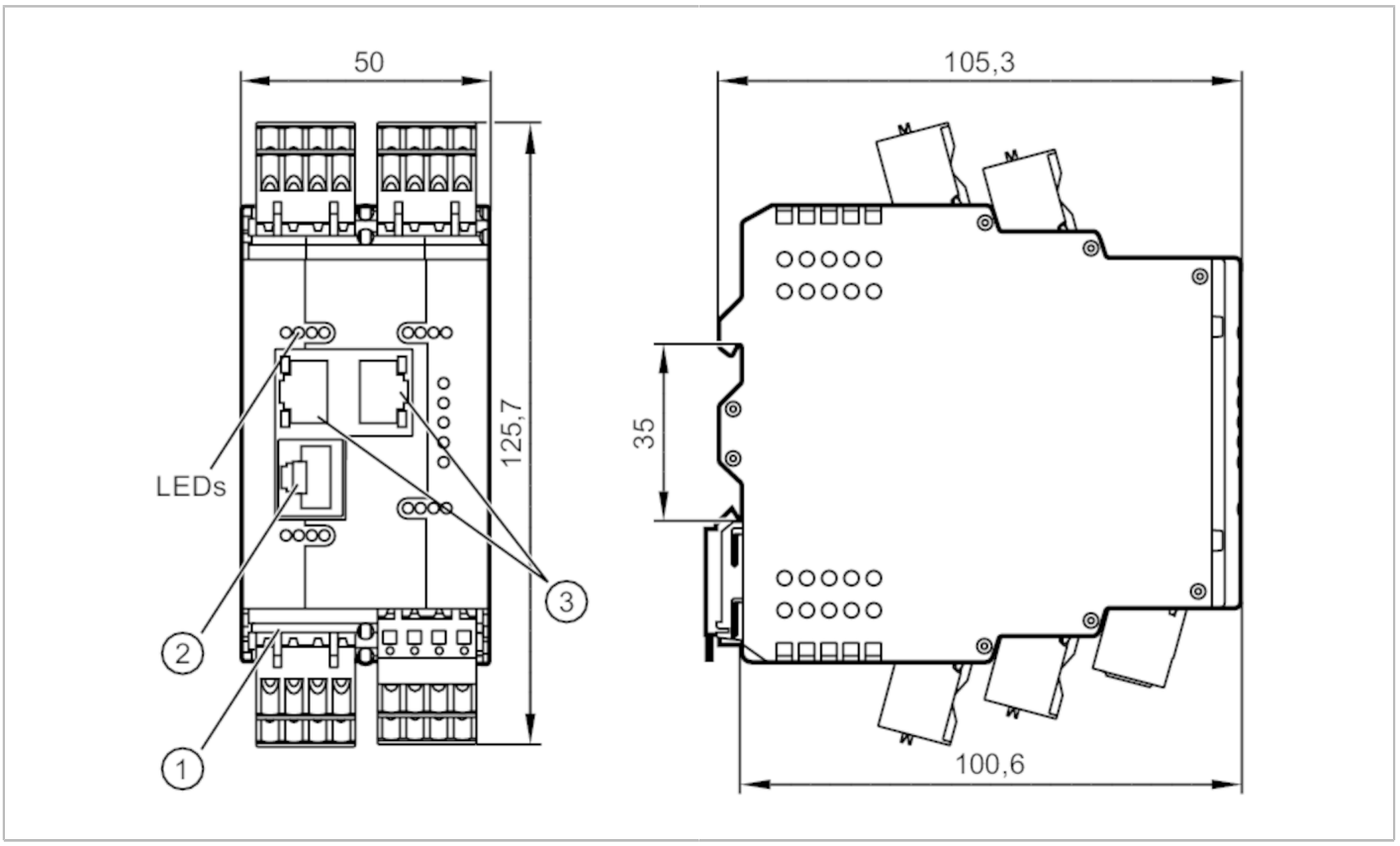

Приложение		
Исполнение		корпус для установки на DIN рейку
Применение		Модули ввода / вывода для использования в шкафу управления
Электронные данные		
Рабочее напряжение	[V]	20...30 DC; (US ; по SELV/PELV)
Потребление тока	[mA]	300...3900; (US)
Класс защиты		III
Питание датчика US		
Макс. общая токовая нагрузка	[A]	3,6
Входы/выходы		
Общее количество входов и выходов		16; (конфигурируемый)
Количество входов и выходов		Количество цифровых входов: 8; Количество цифровых выходов: 8
Входы		
Количество цифровых входов		8; (IO-Link Port Class A)
Коммутационный уровень high	[V]	11...30
Коммутационный уровень low	[V]	0...5

AL1921

Мастер IO-Link с интерфейсом EtherNet/IP

IO-Link Master CL EIP 8P IP20

Аналоговые входы защищены от короткого замыкания	да
Выходы	
Количество цифровых выходов	8; (IO-Link Port Class A)
Макс. допустимая токовая нагрузка на каждый выход [mA]	300
Защита от короткого замыкания	да
Интерфейсы	
Коммуникационный интерфейс	Ethernet; IO-Link
Ethernet - EtherNet/IP	
Стандарт передачи	10Base-T; 100Base-TX
Скорость передачи	10 MBit/s; 100 MBit/s
Протокол	EtherNet/IP
Заводские настройки	IP-адресс: 192.168.1.250
	маска подсети: 255.255.255.255
	IP - адрес шлюза: 0.0.0.0
	MAC-адресс: см. типовую бирку
Примечание к интерфейсам	DHCP, BOOTP, static
	DLR (Device Level Ring)
	Поддерживаемые топологии сети: строка
	кольцо
Ethernet - Internet of Things	
Стандарт передачи	10Base-T; 100Base-TX
Скорость передачи	10 MBit/s; 100 MBit/s
Протокол	MQTT JSON
Заводские настройки	IP-адресс: 169.254.x.x
	маска подсети: 255.255.0.0
	IP - адрес шлюза: 0.0.0.0
	MAC-адресс: см. типовую бирку
Примечание к интерфейсам	Протокол безопасности: HTTPS
IO-Link Master	
Способ передачи	COM1 (4,8 kBaud); COM2 (38,4 kBaud); COM3 (230,4 kBaud)
IO-Link проверка	1.1
Количество портов класса A	8
Условия эксплуатации	
Температура окружающей среды [°C]	-25...65
Температура хранения [°C]	-25...85
Макс. допустимая относительная влажность воздуха [%]	90
Степень защиты	IP 20

AL1921

Мастер IO-Link с интерфейсом EtherNet/IP

IO-Link Master CL EIP 8P IP20

Испытания / одобрения			
ЭМС		EN 61000-6-2	
		EN 61000-6-4	
MTTF	[годы]	44	

Механические данные		
Вес	[g]	318
Корпус		Прямоугольный
Способ монтажа		Монтаж на DIN-рейку; (TH35 (EN 60715))
Размеры	[mm]	125,7 x 50 x 105,3
Материал		корпус: PA (полиамид) оранжевый

Принадлежности	
Комплект поставки	Переходник "clamp": 9

Примечания	
Примечания	Дополнутельную информацию, пожалуйста, смотрите в инструкции по эксплуатации.
Упаковочная величина	1 шт.

электрическое подключение

напряжение питания X31

1	GND (US)
2	GND (US)
3	+ 24 V DC (US)
4	+ 24 V DC (US)

IO-Link Port Class A X01...X08

1	Питание датчика (US) L+
2	Цифровой вход
3	Питание датчика (US) L-
4	C/Q IO-Link

электрическое подключение - Ethernet

Разъем: RJ45

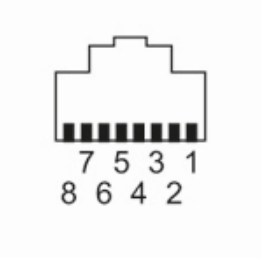

EtherNet IP X21, X22

1	TX +
2	TX -
3	RX +
4	не используется
5	не используется
6	RX -
7	не используется
8	не используется

AL1921

Мастер IO-Link с интерфейсом EtherNet/IP

IO-Link Master CL EIP 8P IP20

IoT X23	
1	TX +
2	TX -
3	RX x
4	не используется
5	не используется
6	RX -
7	не используется
8	не используется